

FACHADA OESTE

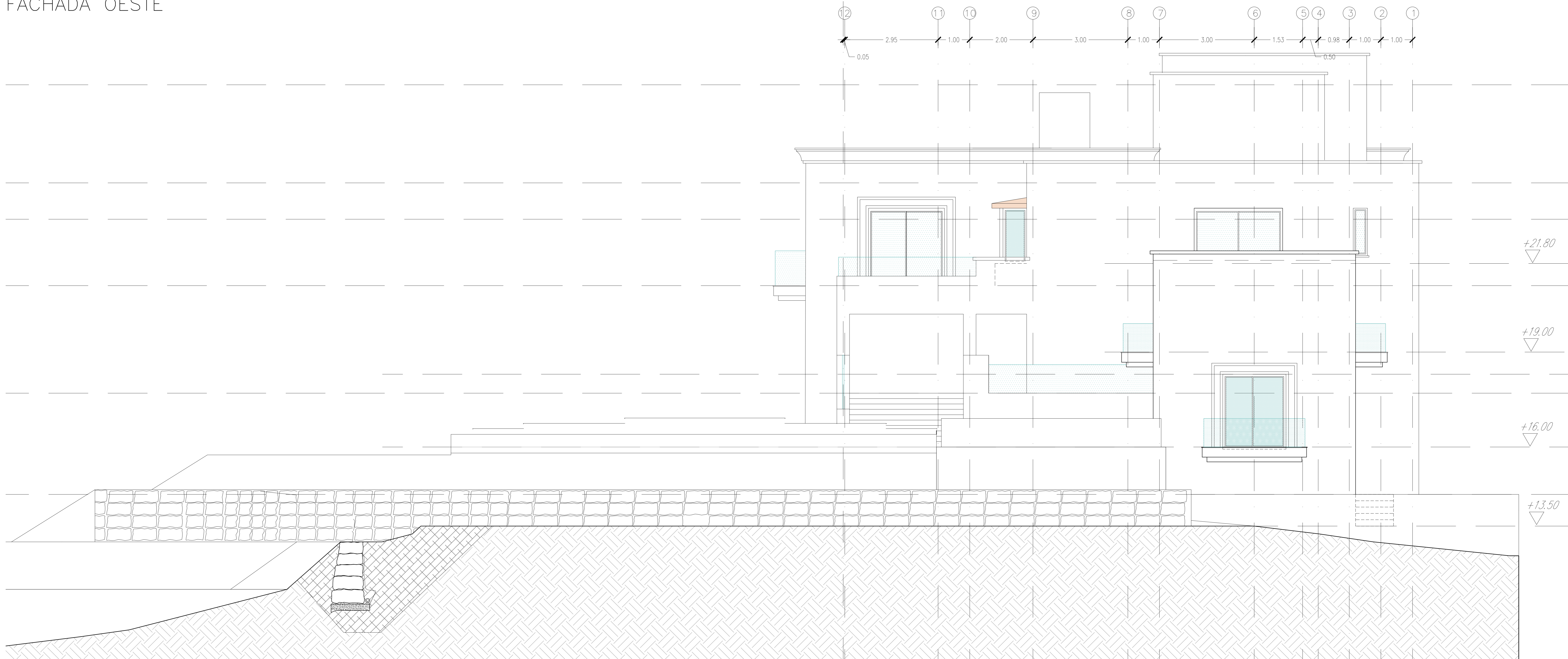

FACHADA ESTE

NOTA: MUY IMPORTANTE

1. EL CONSTRUCTOR NO DEBE HACER SUPUESTOS DE NINGUN TIPO SIN REFERENCIA DEL ARQUITECTO, ANTES DE EMPEZAR CON LA EJECUCIÓN DE LAS OBRAS.
2. SE DEBERÁ TENER EXAMINADO EL SOLAR, Y NO SE DEBERÁN TOMAR DIMENSIONES SEGÚN ESCALA DE LOS PLANOS.
3. AL EJECUTAR LAS OBRAS, EL CONSTRUCTOR (INCL. SUBCONTRATAS) DEBERÁ ESTUDIAR TODOS LOS PLANOS DEL PROYECTO Y LEERLOS EN SU CONJUNTO. SI HUBIESE ALGUNA DISCREPANCIA ENTRE PLANOS O DOCUMENTOS DE CONTRATO ESTAS DEBERÁN COMUNICARSE A LA DIRECCIÓN FACULTATIVA PARA ACLARACIÓN ANTES DE REALIZAR LOS TRABAJOS.
4. EL PRESENTE DOCUMENTO ES COPIA DE SU ORIGINAL DEL QUE ES AUTOR EL ARQUITECTO D. COLIN MCLUNDIE, SU UTILIZACIÓN TOTAL O PARCIAL, ASÍ COMO CUALQUIER REPRODUCCIÓN O CESIÓN A TERCEROS, REQUERIRÁ LA PREVIA AUTORIZACIÓN EXPRESA DE SU AUTOR, QUEDANDO EN TODO CASO PROHIBIDA CUALQUIER MODIFICACIÓN UNILATERAL DEL MISMO.

Rev.	Fecha	Com.	Descripción
-	-	-	-

ARQUITECTO: Colin McLundie Cfg. N° 237 PROPIETARIO: BENNET DAVIES CONSTRUCTION S.A.R.L

MCLUNDIE
ARCHITECTS

ED. GUADIARO, PUEBLO NUEVO, 11311 SOTOGRANDE, Tel:+34 956796651

PROYECTO	OBRA
OBRA	VIVIENDA UNIFAMILIAR AISLADA Y PISCINA.
SITUACION:	C/RODRIGO EL GODO N° 7, SOTOGRANDE, SAN ROQUE (CÁDIZ).
PROPIETARIO:	BENNET DAVIES CONSTRUCTION S.A.R.L

TITULO	FACHADAS ESTE Y OESTE	DIBUJADO	JCM
		COMPROBADO	CMcL
		ESCALA MO	1:50
		A2	1:100
		FECHA	26.11.2021
PLANO N°	19 1020 OB 012	REV.	-