

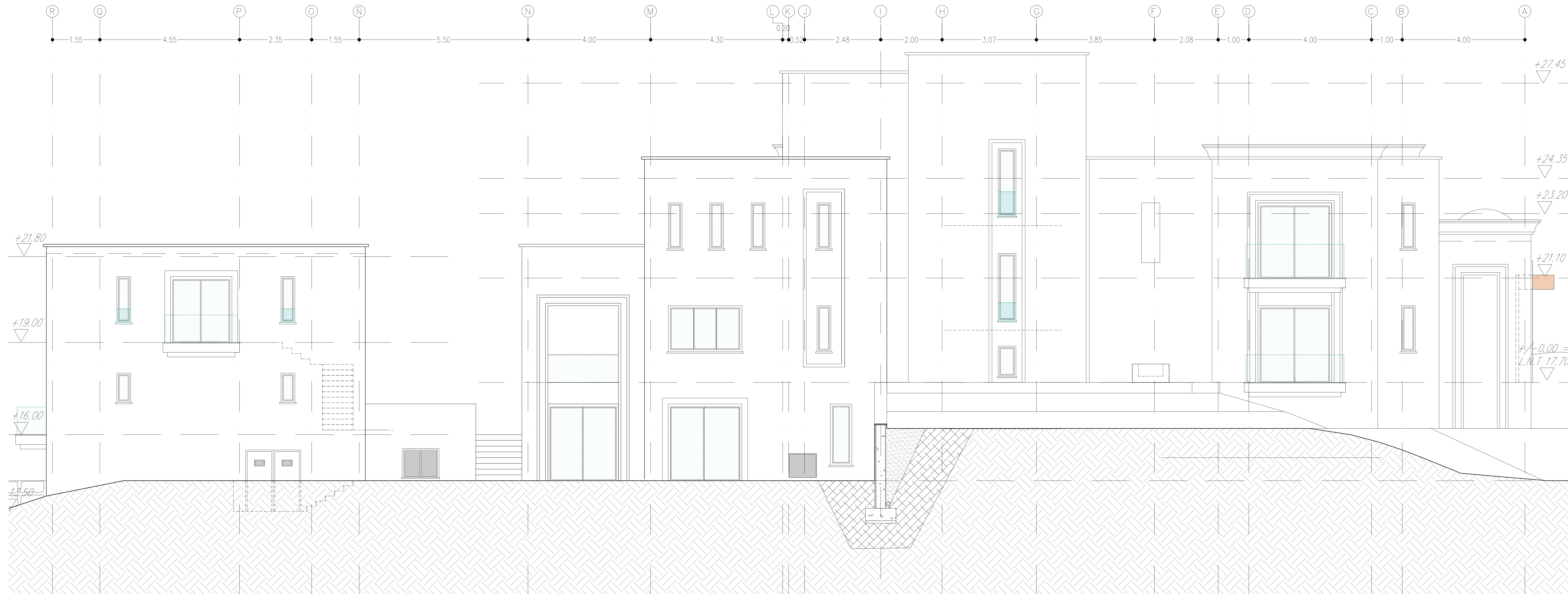

FACHADA SUR



FACHADA NORTE

- NOTA: MUY IMPORTANTE**
- EL CONSTRUCTOR NO DEBE HACER SUPOSICIONES DE NINGÚN TIPO SIN REFERENCIA DEL ARQUITECTO, ANTES DE EMPEZAR CON LA EJECUCIÓN DE LAS OBRAS.
 - SE DEBERÁ TENER EXAMINADO EL SOLAR, Y NO SE DEBERÁN TOMAR DIMENSIONES SEGÚN ESCALA DE LOS PLANOS.
 - AL EJECUTAR LAS OBRAS, EL CONSTRUCTOR (INCL. SUBCONTRATAS) DEBERÁ ESTUDIAR TODOS LOS PLANOS DEL PROYECTO Y LEERLOS EN SU CONJUNTO. SI HUBIERE ALGUNA DISCREPANCIA ENTRE PLANOS O DOCUMENTOS DE CONTRATO ESTAS DEBERÁN COMUNICARSE A LA DIRECCIÓN FACULTATIVA PARA ACLARACIÓN ANTES DE REALIZAR LOS TRABAJOS.
 - EL PRESENTE DOCUMENTO ES COPIA DE SU ORIGINAL DEL QUE ES AUTOR EL ARQUITECTO D. COLIN MCLUNDIE, SU UTILIZACIÓN TOTAL O PARCIAL, ASÍ COMO CUALQUIER REPRODUCCIÓN O CESIÓN A TERCEROS, REQUERIRÁ LA PREVA AUTORIZACIÓN EXPRESA DE SU AUTOR, QUEDANDO EN TODO CASO PROHIBIDA CUALQUIER MODIFICACIÓN UNILATERAL DEL MISMO.

Rev.	Fecha	Cam.	Descripción
-	-	-	-

ARQUITECTO: Colin McLundie Ctg. N° 237 PROPIETARIO: BENNET DAVIES CONSTRUCTION S.A.R.L

MCLUNDIE
ARCHITECTS
 ED. GUADIARO, PUEBLO NUEVO, 11311 SOTOGRANDE, Tel:+34 956796651

PROYECTO
 OBRA
 OBRA
VIVIENDA UNIFAMILIAR AISLADA Y PISCINA.
 SITUACION:
 C/RODRIGO EL GODO N° 7,
 SOTOGRANDE, SAN ROQUE (CÁDIZ).
 PROPIETARIO:
 BENNET DAVIES CONSTRUCTION S.A.R.L

TITULO

FACHADAS NORTE Y SUR	DIBUJADO JGM
	COMPROBADO CMcL
	ESCALA: A3 1:50 A2 1:100
	FECHA 10.01.2022

PLANO N°

19 1020 OB 011	REV. -
----------------	-----------